

慈濟學校財團法人
慈濟大學

114學年度
(自114年8月1日至115年7月31日止)

預 算 書

目 錄

編號	報表名稱	頁次
301	預算說明書	1~6
302	收支餘絀預計表	7
303	預計長期營運資產變動表	8
304	預計增置重要長期營運資產明細表	9~17
305	預計借款變動表	18
306	收入預算明細表	19
307	成本與費用預算明細表	20~21
308	預計建購土地及重大工程明細表	22
309	最近5年現金概況表	23~26
表1-1	學生人數及學雜費收入預計表	27~28
表1-2	收入明細表	29~33
表1-3	人事費用預計表	34
表1-4	業務費差異說明	35
表1-5	獎助學金明細表	36

慈濟學校財團法人慈濟大學

預算說明書

114學年度

編號:301

全6頁第1頁

壹、學校組織及職掌：

一、法令依據：

1. 本校中華民國79年7月4日經教育部核准籌設財團法人慈濟醫學院
2. 中華民國97年4月教育部核准更名為「財團法人慈濟醫學暨人文社會學院」
3. 中華民國89年5月教育部核准更名為「財團法人慈濟大學」
4. 中華民國89年5月11日奉教育部台高(四)字第0980216444號函同意財團法人慈濟大學、財團法人慈濟技術學院、財團法人臺南市私立慈濟高級中學及財團法人臺南市私立慈濟國民小學等4校法人合併為「慈濟學校財團法人」
5. 中華民國100年8月1日更名為「慈濟學校財團法人慈濟大學」
6. 中華民國112年8月19日(臺教高(三)字第1120070295B)號函同意兩校合併，合併基準日為113年8月1日(113學年)

二、本校設各學院及附設專科部；學院下設各科、學系、研究所及中心；本校為教學、研究、輔導、服務及發展之需要，設行政單位。各學院、學系、科、研究所、學位學程之增設及調整，經校務會議及董事會通過，報請教育部核定後實施。

三、組織及職掌

校長	對內綜理校務，負責校務發展之責，對外代表大學
教務處	掌理教學、學籍、就業實習與招生等相關事項
研究發展處	掌理學術研究、學術倫理、高教評鑑、產學合作、衍生新創、專利技轉、貴重儀器及其他研究發展相關業務
學生事務處	掌理學生生活輔導、宿舍輔導、課外活動、衛生保健、生涯發展、心理諮商輔導、原住民族學生資源等學生事務
總務處	掌理事務、保管、出納、營繕、採購及其他總務事項
人文處	辦理人文教育、慈懿活動等相關業務
全球事務處	負責全球學術交流合作與全球招生等相關事宜
校務研究中心	掌理校務研究分析及永續發展規劃等相關業務
秘書處	負責辦理本校新聞、公關、稽核、文書、秘書事務、校友會及協調校務發展規畫業務等事宜
人力資源處	辦理任免考訓、退撫保險等人事業務
會計處	辦理預算、會計、統計業務
圖書館	負責蒐集教學研究資料，提供資訊服務等
電子計算機中心	負責本校資訊政策，統合全校資訊及網路資源之規劃與管理
社會教育推廣處	辦理社會教育、進修教育推廣事宜
模擬醫學中心	推廣遺體捐贈及發展以捐獻遺體為對象之臨床醫學教學研究
實驗動物中心	負責實驗動物繁殖、獲取、代養、管理等業務
教學暨學習資源中心	掌理教師專業提升、教學計畫、數位教學與服務學習等事項
環境保護暨職業安全衛生中心	掌理環境保護、工作場所安全衛生之管理稽核等相關業務
醫學院、護理學院、生物醫學科技學院、人文傳播暨社會科學院、智慧永續管理學院、博雅天空學院	辦理系所行政、教學、研究規劃等相關事項

組織架構圖

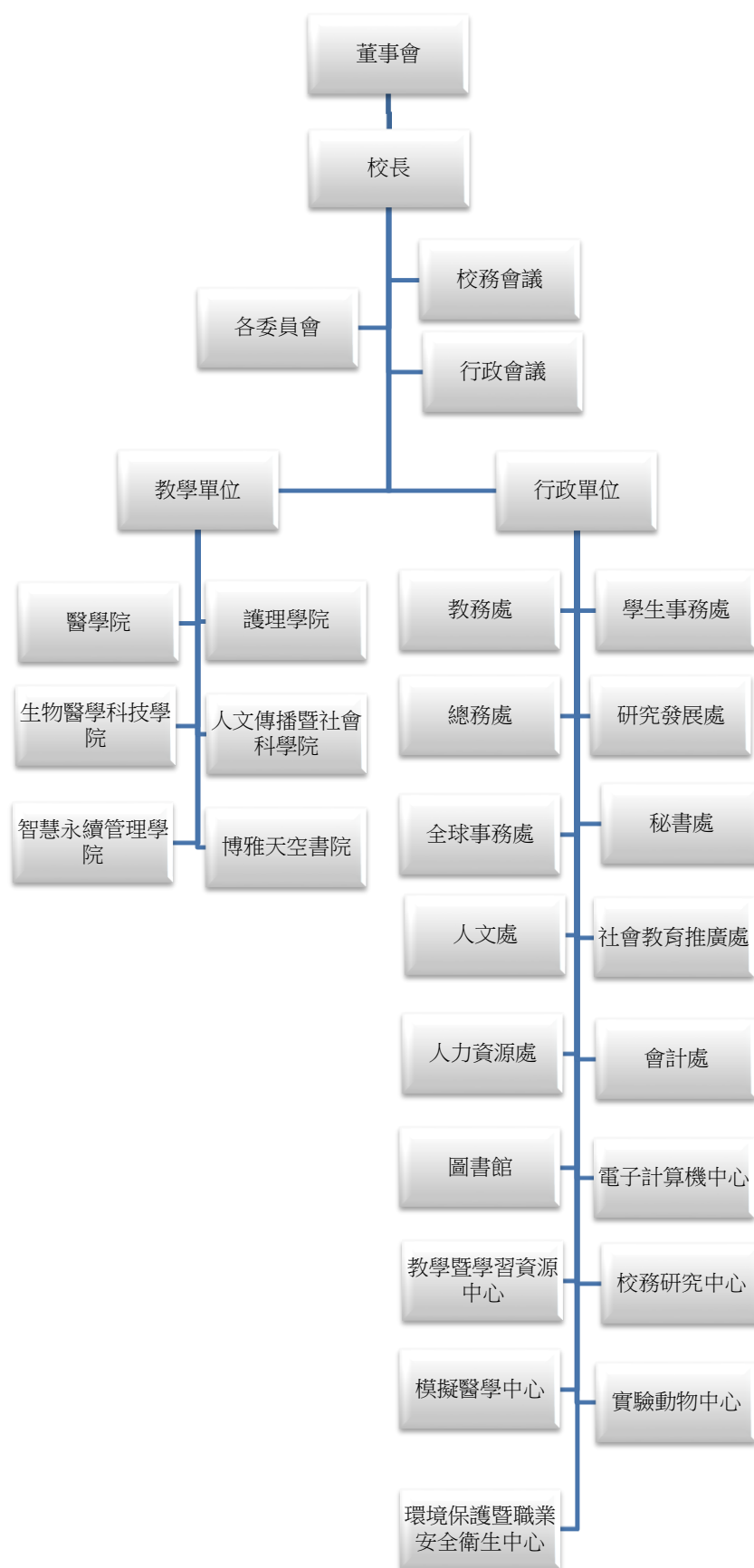

貳、重要校務計劃：

一、營運計畫：(校務長程發展目標)

願景：成為具在地實踐力與全球影響力的典範學校

定位：專業與人文並重之實務教學型大學

使命：培育具人文素養之技職實作人才

114學年中長期發展策略

目標	策略	重點執行事項(行動方案)		
1 提升慈大國際能見度	1-1營造在地國際化教育與學習環境	1-1-1營造國際化友善校園		
		1-1-2國際優秀學子招募計畫		
		1-1-3提升學生英文能力及專業英文		
		1-1-4第二外語推動計畫		
		1-1-5慈濟優華語		
	1-2強化國際學術交流合作及能見度	1-2-1樹立慈濟「無語良師」人文的國際典範		
		1-2-2推動一院一慈濟國際交流		
		1-2-3擴展全球慈濟志業國際化合作內涵		
2 培育新時代優質人才	2-1持續優化師資結構及教師專業	2-1-1教師增能、支持輔導與獎勵		
		2-1-2全人照護醫療-臨床教師專業能力提升計畫		
		2-1-3教師專科護理師證照考照培育		
		2-1-4教師專業檢核		
		2-1-5延攬及留任優秀人才優化師資結構		
	2-2深化創新教學促進自主學習	2-2-1優化圖書儀器設備及學習共享空間		
		2-2-2通識教育精進計畫		
		2-2-3 TCU-XPLORER：人文與數位科技探索者計畫		
		2-2-4系所專業人才培育計畫		
		2-2-5學生成功專案：學習促進		
		2-2-6學生成功專案：維護學生身心健康及全人發展		
		2-2-7學生成功專案：職場接軌		
		3 推展慈濟重點領域特色研究	3-1聚焦優勢特色領域釋出研發能量	3-1-1持續優化研發支持機制
				3-1-2慈濟醫療專業卓越計畫
3-1-3大體老師醫學教育數位人文資料庫				
3-1-4慈善計畫：慈濟論述、國際認證				
3-1-5發行慈大社會科學研究論叢				
3-2強化產學研發結盟及智財管理與維護	3-2-1研發成果產業化方案			
	3-2-2持續推動創新創業計畫			
4 提升慈大影響力	4-1安心就學：經濟補助與全人關懷	4-1-1 IR導向招生行銷策略		
		4-1-2提高優秀學生就讀意願		
		4-1-3衣珠專案：多元助學措施		
	4-2共學共善：培育終身學習與社會實踐能力	4-2-1優質教育資源共享共學		
		4-2-2整合專業深耕服務學習		
		4-2-3優化校務發展實踐大學社會責任計畫		
		5 落實ESG永續發展	5-1建構智慧韌性安全永續校園環境	5-1-1新興科技導入校務經營管理
				5-1-2營造永續校園
				5-1-3建構安全韌性校園
			5-2健全支援校務發展之經營與財務人事制度	5-2-1校務專業管理及資訊整合公開
5-2-2辦學品質保證				
5-2-3人才培育校務永續				
5-2-4資產活化開創財源：青盈智慧健身中心方案				

二、重要長期營運資產增置計畫：

114學年預計增置教學及研究使用重大儀器設備204件61,198,845元，三校區共享圖書期刊等21,560,000元，電訊及防護、裝璜、雜項等其他設備63項58,142,445元及軟體14件10,502,600元，合計114學年長期營運資產增置金額為151,403,890元，資金來源如下表：

項目\來源	自籌款	整體發展	高教深耕	其他補助	合計
機械儀器及設備	6,151,125	40,483,080	12,927,340	1,637,300	61,198,845
圖書及博物		21,560,000		0	21,560,000
其他設備	56,513,545	1,497,400	116,500	15,000	58,142,445
軟體	6,542,000	2,349,600	1,611,000	0	10,502,600
合計	69,206,670	65,890,080	14,654,840	1,652,300	151,403,890

三、長期債務之舉借及償還：

本學年無舉債計畫

四、其他重要計畫：慈濟志業人才培育計畫

- 1 教育部-高等教育深耕計畫(主.附冊-社會責任USR.附錄-完善弱勢協助機制、原住民資源中心輔導、資安及國際專章)、雙語化學習計畫、學海飛揚等。
- 2 慈濟基金會-培養醫學、護理(原住民、新住民及一般生)、兒家系、社工系、宗研所等人才計畫，海外(南非、菲律賓、尼泊爾分會及清邁)人才培育、烏克蘭學生安置、揚帆啟航等安心就學獎助學金。
- 3 慈濟醫療法人-培養醫學、藥學、護理(原住民、新住民、一般生及海外四技)人才計畫等。
- 4 印證基金會-培養境外(非洲)優秀人才計畫。
- 6 衛福部-重點科別培育公費醫師制度、醫事人員養成計畫、培養花東護理人才計畫、師資培育中心等
- 7 其他-退輔會重點科別公費醫師制度計畫、慈濟傳播人文志業、印尼分會、泰國企業等人才培育，花蓮縣政府-國中技藝教育課程及原住民大專院校獎助學金等。

參、本學年度預算概要：**一、收入預算說明：**

本校收入依「慈濟學校財團法人及所設私立學校會計制度之一致規定」項目編列，收入來源依各單位已執行或預計申請之專案進行初步編製，會計處彙總全校收入預算，預算審核小組會議討論，完成編製114學年收入項目預算。

- (一)學雜費收入:114學年預算4億1980萬元，較113學年4億4685萬元減少6%計2705萬元
- (二)推廣教育收入：114學年預算1842萬元，較113學年1686萬元增加9%計156萬元
- (三)產學合作收入：114學年預算5億3346萬元，較113學年4億9739萬元增加7%計3607萬元
- (四)其他教學活動收入:本學年無編列預算
- (五)補助及受贈收入:114學年預算11億6316萬元，較113學年11億5141萬元增加1%計1175萬元
 - 1.補助收入：114學年預算4億2050萬元，較113學年4億873萬元增加3%計1177萬元
 - 2.受贈收入：114學年預算7億4266萬元，較113學年7億4268元減少2萬元
- (六)其他教學活動收入：本學年無編列預算財務收入
- (七)財務收入：114學年預算1億1057萬元，較113學年1億1008萬元增加計49萬元
- (八)其他收入：114學年預算8955萬元，較113學年8909萬元增加1%計46萬元。

二、成本與費用預算說明：

本校支出依「學校財團法人及所設私立學校會計制度之一致規定」項目編列，各單位依預算編列原則進行初步編製，儀器圖書項目編列依規章並經專責會議通過，會計處彙總全校預算，預算審核小組會議討論，完成編製114學年支出項目預算金額。

- (一)董事會支出：本學年無編列預算
- (二)行政管理支出：114學年預算4億1416萬元，較113學年3億9778萬元增加4%計1638萬元，114學年編列人事費2億389萬元、業務費3373萬元、維護費1435萬元、退休撫卹費925萬元、折舊及攤銷1億5294萬元。
- (三)教學研究及訓輔支出：114學年預算17億8089萬元，較113學年17億3139萬元增加3%計4950萬元，114學年編列人事費9億6104萬元、業務費4億490萬元、維護費5598萬元、退休撫卹費3110萬元、折舊及攤銷3億2787萬元。
- (四)獎助學金支出：114學年預算2億13萬元，較113學年2億990萬元減少5%計977萬元，114學年編列獎學金支出3129萬元、助學金支出1億6884萬元。
- (五)推廣教育支出：114學年預算2105萬元，較113學年2004萬元增加5%計101萬元，114學年編列人事費1457萬元、業務費264萬元、維護費10萬元、退休撫卹費39萬元、折舊及攤銷335萬元。
- (六)產學合作支出：114學年預算2億346萬元，較113學年1億9596萬元增加4%計750萬元，114學年編列人事費9209萬元、業務費8973萬元、維護費335萬元、退休撫卹費49萬元、折舊及攤銷1780萬元。
- (七)其他支出：114學年預算1584萬元，較113學年871萬元增加82%計713萬元，其因增加三項招生策略方案以及國外招生教育展等經費，114學年編列試務費支出1332萬元、超額年金給付252萬元。

三、重要長期營運資產增置計劃預算說明：

(一)本校預計增置

1	機械儀器及設備	(1)新增系所藥物系新增等46項教學儀器設備 (2)各學院依教學需校提出教學所需儀器設備143項 (3)研究所需儀器設備10項 (4)產學所需儀器設備2項 (5)教學需求儀器設備1項電腦設備49項
2	圖書及博物	圖書館中、西文圖書、期刊、視聽資料
3	其他設備	(1)電訊及防護設備-監視系統及電源電能管理系統等6項 (2)裝潢設備-校區各單位實驗室等空間改善及增設工程3項 (3)雜項設備-改善校區會議廳研究室-貨梯、高壓電設備、增設電源等11項，教學單位-除溼機等7項，行政事務性設備-冷氣機等8項 (4)裝潢及雜項設備-終身學習教育中心-單槍投影機、電動布幕組等28項
4	電腦軟體	(1)電算中心、資訊科技與管理系、病理學科及人類發展與心理學系等-教學應用軟體13項 (2)採購組-Creative Cloud for teams All APPS 1項

(二)增置計劃項目預算說明如下

項 目	114學年預算	113學年預估決算	差異數	%	差異說明
機械儀器及設備	61,198,845	89,927,271	(28,728,426)	-32%	(1)新增系所藥物系新增等46項教學儀器設備1765萬元 (2)各學院依教學需校提出教學所需儀器設備143項3108萬元 (3)研究所需儀器設備10項45萬元 (4)產學所需儀器設備2項39萬元 (5)教學需求儀器電腦設備50項1163萬元 (6)113學年新增系所及各學院購置儀器設備金額預估決算金額為8993萬元 合計114學年較113學年減少2873萬元

項 目	114學年預算	113學年預估決算	差異數	%	差異說明
圖書及博物	21,560,000	22,135,000	(575,000)	-3%	114學年編列圖書495萬元、期刊1568萬元、視聽93萬元，較113學年購置金額預估決算金額2214萬元，減少58萬元。
其他設備	58,142,445	82,873,304	(24,730,859)	-30%	114學年度編列其他設備金額為5814萬元，以下說明 (1)電訊及防護設備-監視系統及電源電能管理系統等6項139萬元 (2)裝潢設備-校區各單位實驗室等空間改善及增設工程3項3033萬元及終身學習中心3項12萬元 (3)雜項設備-共計51項2630萬元 A.改善校區會議廳研究室-貨梯、高壓電設備、增設電源等11項2272萬元 B.教學單位-除溼機等7項51萬元 C.行政事務性設備-冷氣機等8項126萬元 D.終身學習教育中心-單槍投影機、電動布幕組等25項181萬元 (4)113學年二校依校園規劃購置所需其他設備，估計決算金為8287萬元。 合計114學年較113學年減少2473萬元
電腦軟體	10,502,600	7,541,484	2,961,116	39%	(1)電算中心語言模型落地應用平台等9項876萬元。 (2)資訊科技與管理系等3系4項教學應用軟體171萬元。 (3)採購組-Creative Cloud for teams All APPS 1項3萬元。 (4)113學年預估軟體購置金額為754萬元 合計114學年較113學年增加296萬元。
合計	151,403,890	202,477,059.00	(51,073,169)	-25%	114學年增置長期營運資產1億5140萬元較113學年預估決算2億247萬元，減少25%計5107萬元

肆、其他必要說明事項：

- 本校依中華民國112年8月19日(臺教高(三)字第1120070295B)號函同意兩校合併，合併基準日為113年8月1日(114學年)，因此自113學年開始各項收入、成本與費用及長期營運資產為(慈濟大學與慈濟科技大學)兩校整併之金額
- 本校114學年度總收入23億3496萬元，扣除支應各項成本與費用支出26億3553萬元，及長期營運資產支出1億5140萬元，預計資金不足4億5197萬元；但扣除各項成本與費用所含之折舊及攤提5億197萬元，則預計114學年度資金應可結餘5000萬元。

慈濟學校財團法人慈濟大學
收支餘絀預計表
114學年度

全1頁第1頁
 單位：新臺幣元

(前)學年度 決算數	項目	(本)學年度 預算數 (1)	估計(上)學年度 決算數 (2)	比較增減	
				金額 (3)=(1)-(2)	% (4)=(3)/(2)*100
1,699,033,281	各項收入	2,334,963,492	2,311,680,460	23,283,032	1.01
269,494,612	學雜費收入	419,797,704	446,849,900	(27,052,196)	(6.05)
19,617,899	推廣教育收入	18,422,750	16,863,283	1,559,467	9.25
459,373,498	產學合作收入	533,458,895	497,392,671	36,066,224	7.25
781,776,428	補助及受贈收入	1,163,163,771	1,151,403,157	11,760,614	1.02
101,592,988	財務收入	110,570,000	110,080,000	490,000	0.45
67,177,856	其他收入	89,550,372	89,091,449	458,923	0.52
1,779,679,621	各項成本與費用	2,635,528,881	2,563,779,409	71,749,472	2.80
213,969,383	行政管理支出	414,157,803	397,776,885	16,380,918	4.12
1,215,956,988	教學研究及訓輔支出	1,780,888,644	1,731,390,872	49,497,772	2.86
151,839,119	獎助學金支出	200,133,193	209,900,759	(9,767,566)	(4.65)
14,407,192	推廣教育支出	21,050,210	20,040,157	1,010,053	5.04
165,854,623	產學合作支出	203,463,849	195,958,038	7,505,811	3.83
5,137	財務費用	0	0	0	-
17,647,179	其他支出	15,835,182	8,712,698	7,122,484	81.75
(80,646,340)	本期餘絀	(300,565,389)	(252,098,949)	(48,466,440)	19.23

附表：

(前)學年度 決算數	項目	(本)學年度 預算數 (1)	估計(上)學年度 決算數 (2)	比較增減	
				金額 (3)=(1)-(2)	% (4)=(3)/(2)*100
23,933,334	本期其他綜合餘絀	0	0	0	-
23,933,334	不重分類至餘絀之項目	0	0	0	-
23,933,334	透過其他綜合餘絀按公允價值衡量之權益 工具投資未實現評價餘絀	0	0	0	-
(56,713,006)	本期綜合餘絀總額	(300,565,389)	(252,098,949)	(48,466,440)	19.23



慈濟學校財團法人慈濟大學
預計長期營運資產變動表
114學年度

全1頁第1頁
 單位：新臺幣元

項目名稱	估計本學年初 結存金額	預計本學年度 增加金額	預計本學年度 減少金額	預計本學年度 重分類金額	預計本學年度 底結存金額	說明
不動產、房屋及設備	12,478,679,746	140,901,290	6,300,000	0	12,613,281,036	
土地	1,744,325,987	0	0	0	1,744,325,987	
土地改良物	316,023,452	0	0	0	316,023,452	
房屋及建築	7,108,813,994	0	0	0	7,108,813,994	
機械儀器及設備	1,699,834,469	61,198,845	0	0	1,761,033,314	
圖書及博物	586,311,453	21,560,000	6,300,000	0	601,571,453	
其他設備	1,023,370,391	58,142,445	0	0	1,081,512,836	
累計減損	0	0	0	0	0	
累計折舊	5,189,046,772	480,479,853	0	0	5,669,526,625	
土地改良物	293,379,768	17,961,636	0	0	311,341,404	
房屋及建築	2,723,674,255	133,313,020	0	0	2,856,987,275	
機械儀器及設備	1,449,790,277	234,146,626	0	0	1,683,936,903	
其他設備	722,202,472	95,058,571	0	0	817,261,043	
不動產、房屋及設備淨額	7,289,632,974	(339,578,563)	6,300,000	0	6,943,754,411	
投資性不動產	0	0	0	0	0	
累計減損	0	0	0	0	0	
累計折舊	0	0	0	0	0	
投資性不動產淨額	0	0	0	0	0	
無形資產	122,544,247	10,502,600	0	0	133,046,847	
電腦軟體	122,544,247	10,502,600	0	0	133,046,847	
累計減損	0	0	0	0	0	
累計攤銷	98,933,833	15,189,426	0	0	114,123,259	
電腦軟體	98,933,833	15,189,426	0	0	114,123,259	
無形資產淨額	23,610,414	(4,686,826)	0	0	18,923,588	
合計	7,313,243,388	(344,265,389)	6,300,000	0	6,962,677,999	



慈濟學校財團法人慈濟大學
預計增置重要長期營運資產明細表
114學年度

項目、重要長期營運資產名稱	提出單位	數量	單價	總價	備註
土地				-	
土地改良物				-	
房屋及建築				-	
機械儀器及設備				61,198,845	
雷射投影機	課務組	30	88,000	2,640,000	E.教育部
多媒體教學電腦	課務組	30	41,000	1,230,000	B.教育部
遠距教學設備	課務組	1	420,000	420,000	B.教育部
觸控顯示器	課務組	4	75,000	300,000	B.教育部
階梯教室音響設備	課務組	2	150,000	300,000	B.教育部
擴大機	課務組	15	16,000	240,000	B.教育部
多媒體影音筆記型電腦	課務組	3	58,000	174,000	B.教育部
無障礙升降桌	課務組	9	15,000	135,000	B.教育部
社團相關設備器材	課外活動組	1	1,100,000	1,100,000	B.教育部
輔導身心障礙學生計畫所需雜項設備	學生諮商中心	1	50,000	50,000	F.教育部
大愛樓演藝廳影音設備	事務組	1	510,000	510,000	A.校內
第一教學研討室視訊系統	事務組	1	299,700	299,700	A.校內
投影機	事務組	1	231,000	231,000	E.教育部
雷射投影機	事務組	1	67,000	67,000	E.教育部
變頻四方吹嵌入式一對一分離式冷氣	全球事務處	2	116,500	233,000	A.校內
彩色投影器	圖書館	2	36,000	72,000	A.校內
投影機	教師專業組	1	129,000	129,000	E.教育部
投影機設備組	電子計算機中心	1	205,390	205,390	B.教育部
胸腔鏡微創手術器械	模擬醫學中心	1	768,000	768,000	B.教育部
三合一電動胸骨鋸組	模擬醫學中心	1	450,000	450,000	B.教育部
更新、補充及汰換一般手術教學及微創手術教學之器械和硬體設備	模擬醫學中心	1	400,000	400,000	B.教育部
連接e-portfolio之軟體或程式_以病人為師:教學門診創新教學方案	醫學系	1	500,000	500,000	B.教育部
簡易型肺功能測試儀	醫學系	1	285,000	285,000	H.衛生福利部專案計畫
心肺復甦訓練模組(半身)	醫學系	3	92,000	276,000	H.衛生福利部專案計畫
生藥理模擬教學軟體	醫學系	1	240,000	240,000	H.衛生福利部專案計畫
胸腔引流穿刺訓練模型	醫學系	1	99,700	99,700	H.衛生福利部專案計畫
觸控式數位資訊講桌(含主機、喇叭、安裝設定)	醫學系	1	96,400	96,400	H.衛生福利部專案計畫
攝影機	醫學系	5	18,000	90,000	H.衛生福利部專案計畫
雷射投影機	醫學系	1	72,500	72,500	H.衛生福利部專案計畫
平板電腦_以病人為師:教學門診創新教學方案	醫學系	3	16,900	50,700	B.教育部
電腦工作站	醫學系	1	50,000	50,000	H.衛生福利部專案計畫
縫合手臂訓練模型	醫學系	3	15,000	45,000	H.衛生福利部專案計畫
靜脈手臂練習模型	醫學系	1	45,000	45,000	H.衛生福利部專案計畫
桌上型吸引器	藥理學科	1	20,000	20,000	A.校內
加熱攪拌器	藥理學科	1	16,800	16,800	A.校內
桌上型高壓滅菌器	微生物暨免疫學科	1	95,000	95,000	E.教育部
數位相機、記憶卡	病理學科	1	40,000	40,000	B.教育部
螢光顯微鏡	醫學檢驗生物技術系	1	660,000	660,000	B.教育部
學生用顯微鏡	醫學檢驗生物技術系	10	40,000	400,000	E.教育部
螢光顯微鏡影影像擷取系統	醫學檢驗生物技術系	1	220,000	220,000	B.教育部
可梯度核酸增殖儀	醫學檢驗生物技術系	1	188,000	188,000	B.教育部
正立生物顯微影像系統	醫學檢驗生物技術系	1	150,000	150,000	B.教育部



慈濟學校財團法人慈濟大學
預計增置重要長期營運資產明細表
114學年度

項目、重要長期營運資產名稱	提出單位	數量	單價	總價	備註
二合一的REFORMER WITH TOWER(二合一核心床)	公共衛生學系	1	133,800	133,800	A.校內
教學用活動式麥克風+擴音器	公共衛生學系	2	45,000	90,000	A.校內
立式離心車	物理治療學系	1	800,000	800,000	B.教育部
環狀運動系統-智慧跑步機	物理治療學系	1	100,000	100,000	B.教育部
環狀運動系統-划船機	物理治療學系	1	100,000	100,000	B.教育部
單槍投影機	物理治療學系	1	25,000	25,000	B.教育部
除濕機	物理治療學系	1	16,000	16,000	B.教育部
加壓型游離腔輻射偵檢器	醫學影像暨放射科學系	1	300,000	300,000	E.教育部
攜帶式測力板	學士後中醫學系	1	480,000	480,000	E.教育部
短焦雷射投影機	學士後中醫學系	1	60,000	60,000	B.教育部
溶離系統	藥學系	2	2,100,000	4,200,000	B.教育部
粒徑分析儀	藥學系	1	2,800,000	2,800,000	B.教育部
高效能液相層析儀暨雙光束紫外光/可見光分光光譜儀	藥學系	1	1,300,000	1,300,000	B.教育部
手動取樣經皮吸收裝置	藥學系	2	472,500	945,000	B.教育部
滴丸機	藥學系	1	750,000	750,000	B.教育部
微電腦觸控錐板式流變儀	藥學系	1	470,000	470,000	B.教育部
桌上型棚板式冷凍乾燥機 (-80°C)	藥學系	1	420,000	420,000	B.教育部
油壓打片機	藥學系	3	140,000	420,000	B.教育部
三聯式安定性試驗機	藥學系	1	410,000	410,000	B.教育部
小型自動打錠機	藥學系	1	403,000	403,000	B.教育部
A.B.D 粉體特性測定儀	藥學系	1	390,000	390,000	B.教育部
雙系統變頻記錄式超低溫冷凍櫃 (-80oC)	藥學系	1	390,000	390,000	B.教育部
小型濕式顆粒機	藥學系	1	364,000	364,000	B.教育部
數位型真空乳化均質攪拌機	藥學系	1	360,000	360,000	B.教育部
超純水暨純水二合一系統	藥學系	1	330,000	330,000	B.教育部
錠劑硬度計	藥學系	1	325,500	325,500	B.教育部
真空濃縮離心機	藥學系	1	300,000	300,000	B.教育部
桌上型高速冷凍離心機	藥學系	1	290,000	290,000	B.教育部
觸控式冰點滲透壓儀	藥學系	1	265,000	265,000	B.教育部
10孔純銅塞劑模組	藥學系	10	22,000	220,000	B.教育部
吹氣機(藥用唇膏製造機)	藥學系	1	218,000	218,000	B.教育部
小型整粒機	藥學系	1	195,000	195,000	B.教育部
Vitamix A3500i 超跑級調理機 尊爵髮絲銀	藥學系	5	37,904	189,520	B.教育部
DLAB 實驗室均質機 D160 1~250ml	藥學系	5	27,000	135,000	B.教育部
崩解試驗器(雙槽)	藥學系	2	62,790	125,580	B.教育部
電磁加熱攪拌器	藥學系	10	11,000	110,000	B.教育部
可調式微量吸管	藥學系	10	11,000	110,000	B.教育部
標準篩震盪器(含篩網)	藥學系	2	54,700	109,400	B.教育部
雙門雙溫記錄式冷凍冷藏櫃 (-20oC)	藥學系	1	95,000	95,000	B.教育部
大型烘箱(製程用)	藥學系	1	93,600	93,600	B.教育部
超音波洗淨機	藥學系	2	45,000	90,000	B.教育部
數位型無碳刷攪拌機	藥學系	2	43,000	86,000	B.教育部
無油式隔膜真空幫浦	藥學系	2	40,000	80,000	B.教育部
脆度計	藥學系	1	80,000	80,000	B.教育部
變頻節能記錄式藥品冷藏櫃 (4oC)	藥學系	1	75,000	75,000	B.教育部
電子微量天平(內校)	藥學系	2	34,000	68,000	B.教育部
PH 酸鹼度計	藥學系	4	16,800	67,200	B.教育部
磨損度試驗器(雙邊)	藥學系	1	59,150	59,150	B.教育部
超低溫乾燥櫃	藥學系	1	55,000	55,000	B.教育部
手持式UV燈	藥學系	4	13,500	54,000	B.教育部
小型膜衣機	藥學系	1	46,800	46,800	B.教育部
往復式振盪水槽	藥學系	1	45,240	45,240	B.教育部



慈濟學校財團法人慈濟大學
預計增置重要長期營運資產明細表
114學年度

全9頁第3頁
 單位：新臺幣元

項目、重要長期營運資產名稱	提出單位	數量	單價	總價	備註
電子天平	藥學系	2	19,000	38,000	B.教育部
迴轉式震盪器 (OS-350D)	藥學系	2	17,000	34,000	B.教育部
二位數電子天平 3kg	藥學系	2	11,000	22,000	B.教育部
超音波洗淨機	藥學系	1	18,000	18,000	B.教育部
Scepter 3.0手持細胞計數器	口腔醫學暨材料研究所	1	150,000	150,000	E.教育部
微量吸管一組	口腔醫學暨材料研究所	1	50,000	50,000	E.教育部
酸鹼度計	口腔醫學暨材料研究所	1	38,500	38,500	E.教育部
加熱攪拌器	口腔醫學暨材料研究所	1	16,000	16,000	E.教育部
除濕機	口腔醫學暨材料研究所	1	11,000	11,000	A.校內
十二導程中英文電腦分析心電圖儀	護理學院	2	248,000	496,000	B.教育部
數位電子海報機	護理學院	1	90,000	90,000	B.教育部
數位相機	護理學院	1	38,000	38,000	B.教育部
護理資訊工作車	護理學系-學士	4	185,000	740,000	E.教育部
縫合皮膚模型組	護理學系-學士	5	145,000	725,000	E.教育部
電動式靜脈注射採血手臂模型	護理學系-學士	5	120,000	600,000	E.教育部
攜帶型平衡測試訓練系統	護理學系-學士	1	598,000	598,000	B.教育部
靜脈定位器	護理學系-學士	2	285,000	570,000	B.教育部
全身孕婦假病人模型用配件(腹部觸診)	護理學系-學士	2	187,000	374,000	E.教育部
灌食機	護理學系-學士	5	57,000	285,000	E.教育部
中頻電刺激治療器	護理學系-學士	5	30,000	150,000	B.教育部
全身 QCPR 安妮	長期照護研究所	1	160,000	160,000	E.教育部
鼻胃管及氣切照護模型	長期照護研究所	1	98,000	98,000	A.校內
不銹鋼工作推車	長期照護研究所	4	15,000	60,000	A.校內
可換式男女導尿模型	長期照護研究所	1	55,000	55,000	A.校內
電動床	長期照護研究所	1	52,000	52,000	A.校內
彩色投影器	護理科	1	42,000	42,000	A.校內
小型A I 工作站電腦 (高階桌上型電腦)	生物醫學科技學院	4	250,000	1,000,000	B.教育部
資料儲存設備	生物醫學科技學院	2	250,000	500,000	E.教育部
開發用電腦工作站主機	醫學資訊學系	12	35,000	420,000	B.教育部
移動式教學互動觸控顯示	醫學資訊學系	2	90,000	180,000	E.教育部
Meta QUEST3 虛擬實境VR MR 一體機 512GB	醫學資訊學系	2	24,500	49,000	E.教育部
AI人型機器人(AI終結者2.0)_教育精裝版	醫學資訊學系	1	40,000	40,000	E.教育部
Xilinx Kria KR260 Robotics Starter Kit	醫學資訊學系	2	20,000	40,000	E.教育部
微盤分光光譜儀	生物醫學暨工程學系	1	480,000	480,000	B.教育部



慈濟學校財團法人慈濟大學
預計增置重要長期營運資產明細表
114學年度

項目、重要長期營運資產名稱	提出單位	數量	單價	總價	備註
NI ELVIS III教育實驗虛擬儀器平台	生物醫學暨工程學系	1	147,840	147,840	E.教育部
四位數內校式微量天平	生物醫學暨工程學系	1	39,900	39,900	B.教育部
沉浸式互動學習環境設備	人文傳播暨社會科學院	1	6,166,500	6,166,500	B.教育部
PODCAST混音工作台組	人類發展與心理學系	1	44,760	44,760	A.校內
SONY數位單眼相機(鏡頭)	傳播學系	4	34,000	136,000	A.校內
一對二無線麥克風	傳播學系	6	14,500	87,000	A.校內
SONY數位單眼相機	傳播學系	1	58,500	58,500	A.校內
三軸穩定器	傳播學系	2	25,300	50,600	A.校內
轉播纜線	媒體製作暨教學中心	5	20,000	100,000	A.校內
數位攝影機	媒體製作暨教學中心	2	40,000	80,000	A.校內
無線影像傳輸套裝(無線圖傳)	媒體製作暨教學中心	3	25,000	75,000	A.校內
導播機無線一體式通話(對講機)系統1對7	媒體製作暨教學中心	1	70,800	70,800	A.校內
16軌專業級混音器(估價含營業稅)	實習廣播電臺	1	25,000	25,000	B.教育部
商用大腿外展內收訓練機	體育教學中心	1	96,000	96,000	A.校內
商用腿部伸展機	體育教學中心	1	94,000	94,000	A.校內
冷氣	貴重暨共同儀器中心	1	95,000	95,000	B.教育部
除濕機	貴重暨共同儀器中心	1	20,000	20,000	B.教育部
離心機	貴重暨共同儀器中心	1	20,000	20,000	B.教育部
電冰箱	貴重暨共同儀器中心	1	20,000	20,000	B.教育部
紫外燈滅菌設備	實驗動物中心	3	13,000	39,000	A.校內
直立式洗衣機	實驗動物中心	1	23,000	23,000	A.校內
新增共用儀器室(D417、D418、D433)刷卡機工程	生化學科	3	16,555	49,665	A.校內
直立式單門冷凍櫃	醫學科學研究所	1	48,500	48,500	B.教育部
冷藏櫃	醫學科學研究所	1	43,500	43,500	B.教育部
行動裝置	媒體製作暨教學中心	4	24,000	96,000	M.產學計畫-其他
Mili-Q SQ240 簡易型超純水系統	濫用藥物檢驗中心	1	360,000	360,000	A.校內
智慧型手機	濫用藥物檢驗中心	1	30,000	30,000	A.校內
筆記型電腦	秘書處	1	28,000	28,000	A.校內
學士後中醫學系入學考試-	招生策略中心	4	16,500	66,000	A.校內
光纖交換器	實習輔導組	1	680,000	680,000	E.教育部
伺服器	實習輔導組	1	350,000	350,000	E.教育部
筆記型電腦	生涯發展中心	1	28,000	28,000	A.校內
印表機	採購組	1	10,100	10,100	A.校內
電腦主機	推廣教育組	1	16,500	16,500	A.校內
筆記型電腦	終身學習教育中心【鳳山】	2	28,000	56,000	A.校內
筆記型電腦	終身學習教育中心【八德】	2	28,000	56,000	A.校內



慈濟學校財團法人慈濟大學
 預計增置重要長期營運資產明細表
 114學年度

項目、重要長期營運資產名稱	提出單位	數量	單價	總價	備註
桌上型電腦	終身學習教育中心【八德】	2	25,000	50,000	A.校內
筆電型電腦	終身學習教育中心【台北】	1	28,000	28,000	A.校內
筆電型電腦	終身學習教育中心【台北東區】	1	28,000	28,000	A.校內
筆電型電腦	終身學習教育中心【關渡】	1	28,000	28,000	A.校內
筆電型電腦	終身學習教育中心【桃園】	1	28,000	28,000	A.校內
筆記型電腦	終身學習教育中心【新竹】	1	28,000	28,000	A.校內
筆記型電腦	終身學習教育中心【雲林】	1	28,000	28,000	A.校內
筆記型電腦	終身學習教育中心【高雄】	1	28,000	28,000	A.校內
桌上型電腦	終身學習教育中心【蘆洲】	1	26,500	26,500	A.校內
桌上型電腦	終身學習教育中心【關渡】	1	25,000	25,000	A.校內
桌上型電腦	終身學習教育中心【豐原】	1	25,000	25,000	A.校內
桌上型電腦	終身學習教育中心【台中】	1	25,000	25,000	A.校內
桌上型電腦	終身學習教育中心【彰化】	1	25,000	25,000	A.校內
桌上型電腦	終身學習教育中心【台南】	1	25,000	25,000	A.校內
筆電	人文處	2	28,000	56,000	A.校內
iPad平板電腦	圖書館	2	11,900	23,800	A.校內
個人電腦	電子計算機中心	61	26,500	1,616,500	B.教育部
無線網路設備	電子計算機中心	1	1,499,750	1,499,750	B.教育部
網路交換器	電子計算機中心	30	35,000	1,050,000	A.校內
防火牆流量分析器	電子計算機中心	1	780,000	780,000	E.教育部
san switch交換器	電子計算機中心	1	680,000	680,000	E.教育部
DELL PowerEdge R760xs 伺服器	電子計算機中心	1	398,000	398,000	B.教育部
網路交換器	電子計算機中心	1	200,000	200,000	A.校內
遠端KVM多電腦切換器	電子計算機中心	1	199,000	199,000	A.校內
網路交換器	電子計算機中心	4	45,000	180,000	A.校內
交換機	電子計算機中心	2	40,000	80,000	B.教育部
四頻道UHF無線麥克風	電子計算機中心	1	56,000	56,000	B.教育部
防火牆	電子計算機中心	1	49,000	49,000	B.教育部



慈濟學校財團法人慈濟大學
預計增置重要長期營運資產明細表
114學年度

項目、重要長期營運資產名稱	提出單位	數量	單價	總價	備註
電腦工作站	模擬醫學中心	1	50,000	50,000	B.教育部
網路交換器	模擬醫學中心	1	34,500	34,500	B.教育部
NAS網路儲存伺服器	醫學院	1	34,000	34,000	A.校內
RAID網路存取裝置	解剖學科	1	38,850	38,850	B.教育部
筆記型電腦	物理治療學系	1	28,000	28,000	B.教育部
筆記型電腦	分子生物暨人類遺傳學系	2	28,000	56,000	A.校內
筆記型電腦	生物醫學暨工程學系	1	28,000	28,000	B.教育部
慈濟學AI設備:不斷電系統、伺服器	人文傳播暨社會科學院	1	2,000,000	2,000,000	E.教育部
筆記型電腦	人類發展與心理學系	1	27,200	27,200	A.校內
個人電腦	媒體製作暨教學中心	2	28,000	56,000	M.產學計畫-其他
平板電腦	媒體製作暨教學中心	2	27,000	54,000	M.產學計畫-其他
遠距教學設備(筆記型電腦、視訊鏡頭、無線滑鼠...等設備)	華語中心	2	40,850	81,700	F.教育部
志工早會視聽設備	人文處	1	579,400	579,400	A.校內
圖書及博物				21,560,000	
中外文紙本圖書	圖書館	1	2,450,000	2,450,000	B.教育部
中外文電子書	圖書館	1	1,700,000	1,700,000	B.教育部
中外文電子書	圖書館	1	800,000	800,000	B.教育部
中外文電子資料庫及電子期刊系統(複數年合約及買斷型資源)	圖書館	1	14,000,000	14,000,000	B.教育部
增續訂系所推薦之西文刊物(資本門)	圖書館	1	1,680,000	1,680,000	B.教育部
中外文視聽資料	圖書館	1	750,000	750,000	B.教育部
中外文光碟資料庫	圖書館	1	180,000	180,000	B.教育部
其他設備				58,142,445	
中央校區校園道路監視系統	事務組	1	550,000	550,000	A.校內
警衛室監視商業螢幕	事務組	2	24,000	48,000	A.校內
電腦教室電源與網路配線	電子計算機中心	1	345,000	345,000	B.教育部
電腦教室網路與電源更新	電子計算機中心	1	290,800	290,800	B.教育部
緊急沖淋洗眼器	環境保護暨職業安全衛生中心	1	42,000	42,000	A.校內
監視攝影系統	生理學科	1	113,000	113,000	A.校內
各單位增設工程	營繕組	1	28,860,687	28,860,687	A.校內
中央校區勤耕樓、福田樓照明燈具更新工程	營繕組	1	860,359	860,359	A.校內
建國校區智耕樓、圖書館照明燈具更新工程	營繕組	1	609,080	609,080	A.校內
白板	終身學習教育中心【八德】	5	15,000	75,000	A.校內
鏡牆	終身學習教育中心【蘆洲】	2	18,000	36,000	A.校內
白板	終身學習教育中心【桃園】	1	12,000	12,000	A.校內
監視器	秘書處	1	25,000	25,000	A.校內
分離式冷氣機	課務組	10	77,410	774,100	B.教育部
除濕機	生涯發展中心	1	11,900	11,900	A.校內
飲水機	事務組	18	19,028	342,504	A.校內
新設柵欄機管制工程	事務組	1	140,000	140,000	A.校內
中控主機	事務組	1	116,500	116,500	E.教育部



慈濟學校財團法人慈濟大學
預計增置重要長期營運資產明細表
114學年度

項目、重要長期營運資產名稱	提出單位	數量	單價	總價	備註
警衛室冷暖機	事務組	1	104,500	104,500	A.校內
電子鎖安裝	事務組	8	12,000	96,000	A.校內
教室門鎖更換	事務組	1	45,400	45,400	A.校內
介仁校區冷氣更新、智慧節能管理及增設電源工程(四期)	營繕組	1	10,156,395	10,156,395	A.校內
建國校區變壓器及高壓設備更換工程	營繕組	1	6,207,720	6,207,720	A.校內
建國校區分離式冷氣更新工程	營繕組	1	3,300,000	3,300,000	A.校內
中央校區勤耕樓貨梯更新工程	營繕組	1	2,154,000	2,154,000	A.校內
電動腳踏車	營繕組	2	28,000	56,000	A.校內
繳費機pay out收找鈔NV22機組(含固定組件及施工安裝費)	出納組	1	70,000	70,000	A.校內
花道學員桌椅	終身學習教育中心【鳳山】	24	15,000	360,000	A.校內
投影機+布幕	終身學習教育中心【八德】	5	55,000	275,000	A.校內
擴音設備	終身學習教育中心【八德】	5	40,000	200,000	A.校內
冷氣	終身學習教育中心【清水】	2	76,000	152,000	A.校內
投影機	終身學習教育中心【彰化】	3	45,000	135,000	A.校內
冷氣	終身學習教育中心【三重】	1	80,000	80,000	A.校內
投影機	終身學習教育中心【三重】	1	50,000	50,000	A.校內
投影機	終身學習教育中心【台中】	1	50,000	50,000	A.校內
投影機	終身學習教育中心【鳳山】	1	50,000	50,000	A.校內
講師桌椅	終身學習教育中心【鳳山】	2	25,000	50,000	A.校內
投影機	終身學習教育中心【蘆洲】	1	45,000	45,000	A.校內
投影機	終身學習教育中心【嘉義】	1	45,000	45,000	A.校內
白板	終身學習教育中心【高雄】	2	20,000	40,000	A.校內
移動式擴音機	終身學習教育中心【台中】	2	18,000	36,000	A.校內
擴音機	終身學習教育中心【三重】	1	30,000	30,000	A.校內
擴音機	終身學習教育中心【高雄】	2	15,000	30,000	A.校內
擴音機	終身學習教育中心【鳳山】	1	30,000	30,000	A.校內
熱開飲機	終身學習教育中心【八德】	1	30,000	30,000	A.校內
移動式擴音機	終身學習教育中心【台北】	1	20,000	20,000	A.校內
移動式擴音機	終身學習教育中心【萬華】	1	20,000	20,000	A.校內
掃地機	終身學習教育中心【萬華】	1	20,000	20,000	A.校內
移動式擴音機	終身學習教育中心【清水】	1	18,000	18,000	A.校內



慈濟學校財團法人慈濟大學
預計增置重要長期營運資產明細表
114學年度

項目、重要長期營運資產名稱	提出單位	數量	單價	總價	備註
電動投影幕	終身學習教育中心【桃園】	1	16,500	16,500	A.校內
移動式擴音機	終身學習教育中心【豐原】	1	15,500	15,500	A.校內
擴大機	終身學習教育中心【桃園】	1	15,000	15,000	A.校內
86吋多點觸控螢幕	圖書館	1	90,000	90,000	A.校內
75吋液晶電視	圖書館	2	41,500	83,000	A.校內
空氣清淨機	圖書館	2	26,000	52,000	A.校內
不鏽鋼手推車	環境保護暨職業安全衛生中心	2	76,500	153,000	A.校內
除濕機	醫學系	1	15,000	15,000	H.衛生福利部專案計畫
雷射投影機	解剖學科	1	72,500	72,500	B.教育部
除濕機	藥理學科	1	15,500	15,500	A.校內
除濕機	醫學檢驗生物技術系	1	15,000	15,000	B.教育部
遠距視訊設備	人文傳播暨社會科學院	1	253,100	253,100	A.校內
除濕機	傳播學系	2	15,000	30,000	A.校內
分離式冷氣機	媒體製作暨教學中心	1	108,400	108,400	A.校內
購建中營運資產					
租賃資產					
租賃權益改良物					
投資性不動產					
購建中之投資性不動產					
專利權					
電腦軟體				10,502,600	
Creative Cloud for teams All APPS	採購組	1	31,200	31,200	A.校內
語言模型落地應用平台	電子計算機中心	1	4,800,000	4,800,000	A.校內
網路認證管理平台	電子計算機中心	1	1,750,000	1,750,000	B.教育部
慈大APP系統擴充模組	電子計算機中心	1	745,000	745,000	A.校內
Fortinet 安全營運中心即時服務(SOCaaS)系統	電子計算機中心	1	698,000	698,000	A.校內
電腦還原系統	電子計算機中心	1	200,000	200,000	B.教育部
伺服器備份軟體	電子計算機中心	2	89,800	179,600	A.校內
教學廣播系統	電子計算機中心	1	141,600	141,600	B.教育部
Moodle負載平衡	電子計算機中心	1	126,000	126,000	E.教育部
防毒軟體	電子計算機中心	1	120,000	120,000	B.教育部
放射和核醫之影像教學系統平台	病理學科	1	1,000,000	1,000,000	E.教育部
數位病理影像教學管理系統功能擴充	病理學科	1	485,000	485,000	E.教育部
Connors CPT Online Product	人類發展與心理學系	1	88,200	88,200	A.校內
統計軟體	資訊科技與管理系	3	46,000	138,000	B.教育部
租賃權益					



慈濟學校財團法人慈濟大學
 預計增置重要長期營運資產明細表
 114學年度

全9頁第9頁
 單位：新臺幣元

項目、重要長期營運資產名稱	提出單位	數量	單價	總價	備註
發展中之無形資產				-	
其他無形資產				-	



慈濟學校財團法人慈濟大學
 預計借款變動表
 114學年度

全1頁第1頁
 單位：新臺幣元

借款用途	預計借款期間	估計期初金額	預計本學年度舉借金額	預計本學年度償還金額	預計期末金額	備註
合計		0	0	0	0	

註：本學年度無預計借款規劃。



慈濟學校財團法人慈濟大學
收入預算明細表
114學年度

全1頁第1頁
 單位：新臺幣元

(前)學年度 決算數	項目名稱	(本)學年度 預算數	估計(上)學年 度決算數	(本)學年度預算與估計 (上)學年度決算比較		說明
				差異	%	
269,494,612	學雜費收入	419,797,704	446,849,900	(27,052,196)	(6.05)	
191,429,875	學費收入	307,201,238	328,581,326	(21,380,088)	(6.51)	
78,064,737	雜費收入	112,596,466	118,268,574	(5,672,108)	(4.80)	
19,617,899	推廣教育收入	18,422,750	16,863,283	1,559,467	9.25	
459,373,498	產學合作收入	533,458,895	497,392,671	36,066,224	7.25	
781,776,428	補助及受贈收入	1,163,163,771	1,151,403,157	11,760,614	1.02	
281,749,679	補助收入	420,498,451	408,725,184	11,773,267	2.88	
500,026,749	受贈收入	742,665,320	742,677,973	(12,653)	0.00	
101,592,988	財務收入	110,570,000	110,080,000	490,000	0.45	
64,768,008	利息收入	82,020,000	81,630,000	390,000	0.48	
7,817,041	投資收益	4,380,000	4,380,000	0	0.00	
9,391,644	基金收益	13,860,000	13,760,000	100,000	0.73	
19,616,295	投資基金收益	10,310,000	10,310,000	0	0.00	
67,177,856	其他收入	89,550,372	89,091,449	458,923	0.52	
6,048,740	試務費收入	6,080,000	6,052,000	28,000	0.46	
33,004,051	住宿費收入	48,148,800	50,175,734	(2,026,934)	(4.04)	
28,125,065	雜項收入	35,321,572	32,863,715	2,457,857	7.48	
1,699,033,281	合計	2,334,963,492	2,311,680,460	23,283,032	1.01	



慈濟學校財團法人慈濟大學
成本與費用預算明細表
114學年度

全2頁第1頁
 單位：新臺幣元

(前)學年度 決算數	項目名稱	(本)學年度 預算數	估計(上)學年度 決算數	(本)學年度預算與估計 (上)學年度決算比較		說明
				差異	%	
213,969,383	行政管理支出	414,157,803	397,776,885	16,380,918	4.12	
120,722,392	人事費	203,890,769	192,017,857	11,872,912	6.18	
26,489,457	業務費	33,732,080	40,593,262	(6,861,182)	(16.90)	
10,093,919	維護費	14,353,075	11,954,482	2,398,593	20.06	註1
5,233,008	退休撫卹費	9,243,804	8,411,952	831,852	9.89	
51,430,607	折舊及攤銷	152,938,075	144,799,332	8,138,743	5.62	
1,215,956,988	教學研究及訓輔支出	1,780,888,644	1,731,390,872	49,497,772	2.86	
591,002,136	人事費	961,037,557	940,492,785	20,544,772	2.18	
198,573,985	業務費	404,900,985	377,907,408	26,993,577	7.14	
23,618,962	維護費	55,976,265	68,060,533	(12,084,268)	(17.76)	
19,321,091	退休撫卹費	31,099,080	28,292,172	2,806,908	9.92	
383,440,814	折舊及攤銷	327,874,757	316,637,974	11,236,783	3.55	
151,839,119	獎助學金支出	200,133,193	209,900,759	(9,767,566)	(4.65)	
8,456,872	獎學金支出	31,290,229	38,941,911	(7,651,682)	(19.65)	
143,382,247	助學金支出	168,842,964	170,958,848	(2,115,884)	(1.24)	
14,407,192	推廣教育支出	21,050,210	20,040,157	1,010,053	5.04	
10,906,173	人事費	14,563,466	13,396,925	1,166,541	8.71	
2,062,036	業務費	2,641,746	3,173,422	(531,676)	(16.75)	
41,706	維護費	100,000	92,404	7,596	8.22	
0	退休撫卹費	392,712	348,326	44,386	12.74	
1,397,277	折舊及攤銷	3,352,286	3,029,080	323,206	10.67	
165,854,623	產學合作支出	203,463,849	195,958,038	7,505,811	3.83	
80,253,146	人事費	92,087,625	86,450,908	5,636,717	6.52	
75,121,422	業務費	89,730,927	87,761,891	1,969,036	2.24	
2,322,910	維護費	3,350,000	3,688,850	(338,850)	(9.19)	
0	退休撫卹費	491,136	494,316	(3,180)	(0.64)	
8,157,145	折舊及攤銷	17,804,161	17,562,073	242,088	1.38	
5,137	財務費用	0	0	0	-	
5,137	特種基金損失	0	0	0	-	
17,647,179	其他支出	15,835,182	8,712,698	7,122,484	81.75	說明如下
4,155,564	試務費支出	13,315,182	6,925,179	6,390,003	92.27	註2
12,499,339	財產交易短絀	0	0	0	-	
953,736	超額年金給付	2,520,000	1,787,519	732,481	40.98	註3
38,540	雜項支出	0	0	0	-	
1,779,679,621	合計	2,635,528,881	2,563,779,409	71,749,472	2.80	



慈濟學校財團法人慈濟大學
成本與費用預算明細表
114學年度

備註：

註1：113學年取得建照後進行違建拆除，有部分空間尚在評估用途故暫不施作，待確認後將於114學年進行，故114學年建築物申請使用執照缺失改善費較為增加。

註2：1.114學年增加全球處國內外招生及教育展費用316萬元
2.招生策略組114學年(1)招生數位化(2)網頁刊登(3)辦理高中職輔導室主任研習會等增加319萬元
3.其他招生相關費用略增4萬元
合計試務費支出114學年預算數較113學年預估決算數增加639萬元

註3：114學年退休人數較113學年預估增加15人，超額年金給付增加73萬元。



慈濟學校財團法人慈濟大學
 預計購建土地及重大工程明細表
 114學年度

全1頁第1頁
 單位：新臺幣元

土地及工程名稱	土地或工程 總預算及資金來源			全部計畫 各學年度預算		本學年度預算		說明
	總經費	資金來源及金額		學年度	金額	資金來源	金額	
		自有資金	借款					
合計	0	0	0		0		0	

註：本學年度無購建土地及重大工程規劃。



慈濟學校財團法人慈濟大學
最近5年現金概況表
112學年度至116學年度

全4頁第1頁
單位：新臺幣元

項目	116學年度 預估數	115學年度 預估數	114學年度 預算數	113學年度 預估決算數	112學年度 決算數	備註
經常門現金收入	2,340,825,372	2,337,894,432	2,334,963,492	2,311,680,460	1,776,301,972	
學雜費收入	425,659,584	422,728,644	419,797,704	446,849,900	269,494,612	註1
推廣教育收入	18,422,750	18,422,750	18,422,750	16,863,283	19,617,899	註2
產學合作收入	533,458,895	533,458,895	533,458,895	497,392,671	459,373,498	註3
補助及受贈收入	1,163,163,771	1,163,163,771	1,163,163,771	1,151,403,157	781,776,428	註4
財務收入	110,570,000	110,570,000	110,570,000	110,080,000	101,592,988	
其他收入	89,550,372	89,550,372	89,550,372	89,091,449	67,177,856	註5
減：不產生現金流入之收入	0	0	0	0	(2,530)	註6
資產負債項目調整增(減)數	0	0	0	0	97,462,495	註7
利息股利調整數	0	0	0	0	(20,191,274)	
經常門現金支出	2,133,559,602	2,133,559,602	2,133,559,602	2,081,750,950	1,306,271,009	註8
行政管理支出	414,157,803	414,157,803	414,157,803	397,776,885	213,969,383	註9
教學研究及訓輔支出	1,780,888,644	1,780,888,644	1,780,888,644	1,731,390,872	1,215,956,988	註10
獎助學金支出	200,133,193	200,133,193	200,133,193	209,900,759	151,839,119	註11
推廣教育支出	21,050,210	21,050,210	21,050,210	20,040,157	14,407,192	註12
產學合作支出	203,463,849	203,463,849	203,463,849	195,958,038	165,854,623	註13
財務費用	0	0	0	0	5,137	
其他支出	15,835,182	15,835,182	15,835,182	8,712,698	17,647,179	註14
減：不產生現金流出之成本與費用	(501,969,279)	(501,969,279)	(501,969,279)	(482,028,459)	(456,966,222)	註15
資產負債項目調整增(減)數	0	0	0	0	(16,442,390)	註16
利息調整數	0	0	0	0	0	
經常門現金餘(絀)數	207,265,770	204,334,830	201,403,890	229,929,510	470,030,963	
出售資產現金收入	0	0	0	0	0	無
購置動產、無形資產及其他資產現金支出	131,403,890	131,403,890	151,403,890	202,477,059	105,783,671	
機械儀器及設備	51,198,845	51,198,845	61,198,845	89,927,271	45,334,037	註17
圖書及博物	21,560,000	21,560,000	21,560,000	22,135,000	15,781,273	註18
其他設備	48,142,445	48,142,445	58,142,445	82,873,304	42,294,988	註19
電腦軟體	10,502,600	10,502,600	10,502,600	7,541,484	2,373,373	註20
扣減不動產支出前現金餘絀	75,861,880	72,930,940	50,000,000	27,452,451	364,247,292	
購置不動產現金支出	0	0	0	0	6,586,074	
土地改良物	0	0	0	0	5,308,700	
預付工程款及未完工程	0	0	0	0	1,277,374	
舉債現金收入	0	0	0	0	0	無
償債現金支出	0	0	0	0	0	無
影響本期現金收支調整數	0	0	0	434,620,129	50,101,943	註21
本期現金及銀行存款淨流入(出)數	75,861,880	72,930,940	50,000,000	462,072,580	407,763,161	
期初現金及銀行存款餘額	6,016,506,397	5,943,575,457	5,893,575,457	5,431,502,877	5,023,739,716	
期末現金及銀行存款餘額	6,092,368,277	6,016,506,397	5,943,575,457	5,893,575,457	5,431,502,877	



慈濟學校財團法人慈濟大學
最近5年現金概況表
112學年度至116學年度

全4頁第2頁
單位：新臺幣元

附表：

項目	116學年度 預估數	115學年度 預估數	114學年度 預算數	113學年度 預估決算數	112學年度 決算數	備註
期末現金及銀行存款餘額	6,092,368,277	6,016,506,397	5,943,575,457	5,893,575,457	5,431,502,877	
加：短期可變現資產	390,380,272	390,380,272	390,380,272	390,380,272	390,380,272	
應收款項	389,649,792	389,649,792	389,649,792	389,649,792	389,649,792	
存出保證金	730,480	730,480	730,480	730,480	730,480	
減：短期須償還負債	171,338,624	171,338,624	171,338,624	171,338,624	171,338,624	
流動負債	342,867,624	342,867,624	342,867,624	342,867,624	342,867,624	註22
減：預收款項	180,988,044	180,988,044	180,988,044	180,988,044	180,988,044	
存入保證金	7,717,314	7,717,314	7,717,314	7,717,314	7,717,314	
應付退休及離職金	1,741,730	1,741,730	1,741,730	1,741,730	1,741,730	註23
可用現金存量推估數	6,311,409,925	6,235,548,045	6,162,617,105	6,112,617,105	5,650,544,525	

備註：

註1：1.本校依中華民國112年8月19日(臺教高(三)字第1120070295B)號函同意兩校(慈濟大學與慈濟科技大學)合併，合併基準日為113年8月1日(113學年)。
 (1)112學年度學生人數2814(上/2835人，下/2792)
 (2)113學年度全校學生人數：5247人，較上學年增加2433人，係因113學年與慈濟科技大學合併及新增系所，學雜費金額預估增加1億7735萬5288元。
 (3)114學年全校學生人數5045人，係以113學年註冊率概估，較112學年增加2231人，係因二校合併及新增系所自然增班，學雜費金額預估增加1億5030萬3092元。
 (4)115學年全校學生人數5075人，較112學年增加2261人，係因二校合併及藥學系自然增班，學雜費金額預估增加1億5323萬4032元。
 (5)116學年全校學生人數5105人，較112學年增加2291人，係因二校合併及藥學系自然增班，學雜費金額預估增加1億5616萬4972元。
 2 請敘明各學年度全校上下學期學生人數(112、113學年度之「學生人數」係以實際註冊人數填列)：
 (1)112學年度全校學生人數：上學期2835人，下學期2792人。
 (2)113學年度全校學生人數：上學期5285人，下學期5123人。(與慈濟科技大學合併)
 (3)114學年度預估全校學生人數：上學期5045人，下學期5045人。(依上學年註冊率概估)
 (4)115學年度預估全校學生人數：上學期5075人，下學期5075人。(新增系所自然增班)
 (5)116學年度預估全校學生人數：上學期5105人，下學期5105人。(新增系所自然增班)

註2：1.113學年各項場地使用及收費辦法調整異動，影響報名意願，花蓮中心預估收入較112學年減少222萬175元，華語中心承辦季節班華語課程較112學年減少53萬4441元，合計減少14.04%計275萬4616元。
 2.114學年配合學校外籍生招生政策，華語課程人數預估增加，推廣教育收入預估較112學年減少6.09%計119萬5149元。
 3.115-116學年概估與114學年相同。

註3：1130801與慈濟科技大學合併，為差異數之主因。

註4：1130801與慈濟科技大學合併，為差異之主因。
 1.112學年受贈收入決算金額5億2萬6749元。
 2.113學年受贈收入預估決算金額7億4267萬7973元，較112學年度受贈收入決算金額增加49%計2億4265萬1224元，增加原因為與慈濟科技大學合併。(112學年受贈收入:慈濟大學5億2萬6749元+慈濟科技大學3億1584萬5435元，合計8億1587萬2184元，故113學年受贈收入預估決算金額7億4267萬7973元，較112學年受贈收入8億1587萬2184元，減少9%計7319萬4211元，故並無需提供捐資承諾證明。)
 3.114學年預估決算數受贈收入7億4266萬5320元，較112學年度決算數受贈收入增加49%計2億4263萬8571元，增加原因為與慈濟科技大學合併。(112學年受贈收入慈濟大學5億2萬6749元+慈濟科技大學3億1584萬5435元，合計8億1587萬2184元，故114學年受贈收入預算數7億4266萬5320元，較112學年受贈收入8億1587萬2184元，減少9%計7320萬6864元，故並無需提供捐資承諾證明。)
 4.115-116學年概估與114學年相同。

註5：1130801與慈濟科技大學合併，為差異數之主因。

註6：113-116學年無預估利息

註7：1.112學年資產負債項目調整增(減)數計9746萬2495元，計算如下：



慈濟學校財團法人慈濟大學
最近5年現金概況表
112學年度至116學年度

備註：

<p>應收款項(應收款項-備抵呆帳餘額)增減數+預收款項增減數 112學年度應收款項差額:[4億341萬2979元-(-22萬3821元)]-[3億8964萬9792元-(-25萬9831元)]=1372萬7177元 112學年度預收款項差額:1億8098萬8044元-9725萬2726元=8373萬5318元 1372萬7177元+8373萬5318元=9746萬2495元</p> <p>2.113學年-116學年應收款、預收款項概估金額與112學年相同，故113學年-116學年調整增(減)數為0。</p> <p>註8：1130801與慈濟科技大學合併。 112學年度教職員工人數：791人。(含專案助理人員) 113學年度教職員工人數：1161人。(二校合併)(含專案助理人員) 114學年度預估教職員工人數：1178人。(二校合併)(含專案助理人員) 115學年度預估教職員工人數：1178人。(二校合併)(含專案助理人員) 116學年度預估教職員工人數：1178人。(二校合併)(含專案助理人員) 112學年度人事費用：8億288萬3847元。 113學年度預估人事費用：12億3235萬8475元。(二校合併) 114學年度預估人事費用：12億7157萬9417元。(二校合併) 115學年度預估人事費用：12億7157萬9417元。(二校合併) 116學年度預估人事費用：12億7157萬9417元。(二校合併)</p> <p>註9：1130801與慈濟科技大學合併。 註10：1130801與慈濟科技大學合併。 註11：1130801與慈濟科技大學合併。 註12：1130801與慈濟科技大學合併。 註13：1130801與慈濟科技大學合併。 註14：主要差異為1130801與慈濟科技大學合併。 1.112學年依實際財產減損，增加財產交易短絀為1249萬9339元，113學年合併後財產管理規則修正(折舊年限到期後繼續使用)暫無估列財產交易短絀，故113學年其他支出預估決算金額較112學年減少50.63%計893萬4481萬元。 2.114學年增加3項招生及宣導計畫以及全球處各區教育展經費，試務費金額增加，其他支出合計為1583萬5182元，較112學年其他支出1764萬7179元，減少10.27%計181萬1997元。 3.115-116學年概估與114學年相同。</p> <p>註15：1130801與慈濟科技大學合併，二校整併後，設備報廢認定及提列折舊計算方式修正，各學年調整數計算為(折舊+報廢+財產交易短絀金額) 1.112學年調整數為4億5696萬6222元。 2.113學年二校合併，非依年限到期即報廢，已到期繼續使用之設備，折舊續提，113學年調整數計算如下： 行政-折舊及攤銷數1億4479萬9332元+教學-折舊及攤銷數3億1663萬7974元+推廣-折舊及攤銷數302萬9080元+產學-折舊及攤銷數1756萬2073元，合計4億8202萬8459元，較112學年增加5.48%計2506萬2237元。 3.114學年以新增設備+原有設備提列折舊，114學年調整數計算如下： 行政-折舊及攤銷數1億5293萬8075元+教學-折舊及攤銷數3億2787萬4757元+推廣-折舊及攤銷數335萬2286元+產學-折舊及攤銷數1780萬4161元，合計5億196萬9279元，較112學年增加9.85%計4500萬3057元。 4.115-116學年概估與114學年相同。</p> <p>註16：1.112學年資產負債項目調整增(減)數計算如下-1644萬2390元 112學年度應付款項差額[(1億5414元-期末應付設備481萬3679元)-(1億1567萬1311元-期末應付設備105萬9497元)]=-1942萬79元 112學年度預付款項差額589萬4068元-291萬6379元=297萬7689元 應付款差額-1942萬79元+預付款差額297萬7689元=-1644萬2390元</p> <p>2.113學年-116學年應付款、預付款項概估金額與112學年相同，故113學年-116學年調整增(減)數為0。</p> <p>註17：1130801與慈濟科技大學合併，增加二院以新設藥學系及口材所，儀器設備依系所需求增加 1.112學年機械儀器及設備合計為4533萬4037元。 2.113學年(二校合併)增加二院及新設藥學系及口材所，儀器設備金額為8992萬7271元，較112學年增加98.37%計4459萬3234元 3.114學年(二校合併)增加二院及藥學系依課程續增教學儀器設備，機械儀器及設備金額為6119萬8845元，較112學年增加增加35%計1586萬4808元。</p>



慈濟學校財團法人慈濟大學
最近5年現金概況表
112學年度至116學年度

備註：

4.115學年(二校合併)增加二院及藥學系依課程續增教學儀器設備，機械儀器及設備金額為5119萬8845元，較112學年增加增加12.94%計586萬4808元。
 5.116學年(二校合併)增加二院及藥學系依課程續增教學儀器設備，機械儀器及設備金額為5119萬8845元，較112學年增加增加12.94%計586萬4808元。

註18：1130801與慈濟科技大學合併，增加圖書購置金額

註19：1130801與慈濟科技大學合併，增加二院以新設藥學系及口材所，其他設備因三校區空間整合及系所需求增加

- 1.112學年其他設備合計為4229萬4988元。
- 2.113學年(二校合併)增加二院及新設藥學系及口材所，三校區空間整合，其他設備金額為8287萬3304元，較112學年增加95.94%計4057萬8316元。
- 3.114學年(二校合併)三校區空間整合，其他設備金額為5814萬2445元，較112學年增加37.47%計1584萬7457元。
- 4.115學年(二校合併)其他設備金額為4814萬2445元，較112學年增加13.83%計584萬7457元。
- 5.116學年(二校合併)其他設備金額為4814萬2445元，較112學年增加13.83%計584萬7457元。

註20：1130801與慈濟科技大學合併，增加二院，其中智慧管理學院系所需求增加

- 1.112學年電腦軟體合計為237萬3373元。
- 2.113學年(二校合併)增加二院，其中智慧管理學院系所教學需求增加所致，電腦軟體金額為754萬1484元，較112學年增加217.75%計516萬8111元。
- 3.114學年(二校合併)加二院，其中智慧管理學院系所教學需求增加所致，電腦軟體金額為1050萬2600元，較112學年增加342.52%計812萬9227元。
- 4.115學年(二校合併)電腦軟體金額為1050萬2600元，較112學年增加342.52%計812萬9227元。
- 5.116學年(二校合併)電腦軟體金額為1050萬2600元，較112學年增加342.52%計812萬9227元。

註21：1130801與慈濟科技大學合併，併入銀行存款餘額，113學年加項:其他收現數4億3462萬129元

註22：各學年度無特定資金來源

註23：各學年度無特定資金來源



慈濟學校財團法人慈濟大學

學生人數及學雜費收入預計表

附表1-1

一、學雜費收入

序	學費總收入	雜費總收入	學分費總收入	學雜費總收入
1	301,359,638	112,596,466	5,841,600	419,797,704

學制合計數

序	科系	學生人數 114學年	學生人數 113學年	增減數	114學年學費	114學年雜費	114學年小計
1	專科部	1,155	1,226	-71	46,969,760	18,568,100	65,537,860
2	大學部	3,307	3,484	-177	235,755,460	85,281,012	321,036,472
3	研究所	583	537	46	18,634,418	8,747,354	27,381,772
	合計	5,045	5,247	-202	301,359,638	112,596,466	413,956,104

五專部

序	科系	學生人數 114學年	學生人數 113學年	增減數	114學年學費	114學年雜費	114學年小計
1	護理科-五專	1,150	1,224	-74	46,969,760	18,568,100	65,537,860
2	觀光餐旅科(含碩班)	5	2	3			專案補助
	合計	1,155	1,226	-71	46,969,760	18,568,100	65,537,860

大學部

序	科系	學生人數 114學年	學生人數 113學年	增減數	114學年學費	114學年雜費	114學年小計
1	學士後中醫學系	221	222	-1	19,900,608	7,492,342	27,392,950
2	學士後護理學系	54	29	25	3,669,300	1,606,392	5,275,692
3	護理學系-日二學	199	221	-22	13,707,070	4,453,076	18,160,146
4	護理學系-二年制在職專班	137	139	-2	5,137,828	1,708,232	6,846,060
5	兒童發展與家庭教育學系	103	113	-10	7,376,462	1,708,752	9,085,214
6	傳播學系	59	95	-36	4,240,512	1,616,328	5,856,840
7	人類發展與心理學系	93	108	-15	6,844,140	1,585,440	8,429,580
8	東方語文學系	61	97	-36	3,310,176	1,355,112	4,665,288
9	社會工作學系	75	106	-31	5,095,082	1,180,272	6,275,354
10	國際數位媒體科技學士學位學程	41	38	3	3,219,648	1,227,212	4,446,860
11	外國語文學系	29	31	-2	1,977,196	458,016	2,435,212
12	國際服務產業管理學士學位學程	30	33	-3	2,088,000	684,400	2,772,400
13	分子生物暨人類遺傳學系	86	91	-5	5,775,750	2,528,580	8,304,330
14	生物醫學暨工程學系	96	95	1	6,251,400	2,736,816	8,988,216
15	醫學檢驗生物技術學系	206	202	4	13,725,900	6,009,096	19,734,996
16	醫學系	337	335	2	30,076,032	11,323,268	41,399,300
17	醫學資訊學系	99	109	-10	6,659,100	2,915,304	9,574,404
18	醫學影像暨放射科學系	72	96	-24	4,986,100	1,305,272	6,291,372
19	護理學系	405	338	67	26,568,450	11,631,468	38,199,918
20	公共衛生學系	64	71	-7	4,144,950	1,814,628	5,959,578
21	物理治療學系	185	161	24	11,551,500	5,057,160	16,608,660
22	藥學系	34	17	17	2,490,126	1,014,560	3,504,686

序	科系	學生人數 114學年	學生人數 113學年	增減數	114學年學費	114學年雜費	114學年小計
23	護理學系-四技	169	317	-148	12,177,760	2,682,560	14,860,320
24	資訊科技與管理學系	147	155	-8	9,860,970	2,689,500	12,550,470
25	經營管理學系	207	160	47	14,445,430	4,201,892	18,647,322
26	醫務暨健康管理學系	98	105	-7	6,505,020	1,698,984	8,204,004
合計		3,307	3,484	-177	235,755,460	85,281,012	321,036,472

研究所

序	科系	學生人數 114學年	學生人數 113學年	增減數	114學年學費	114學年雜費	114學年小計
1	醫學系藥理暨毒理學博士班	12	11	1	317,676	207,708	525,384
2	醫學科學研究所博士班	114	81	33	3,653,274	2,388,642	6,041,916
3	教育研究所碩士在職專班	13	10	3	171,360	259,000	430,360
4	護理學系碩士在職專班	12	11	1	423,376	260,416	683,792
5	傳播學系碩士班	8	11	-3	149,208	56,872	206,080
6	教育研究所碩士班	21	26	-5	516,208	143,376	659,584
7	人類發展與心理學系碩士班臨床心	42	39	3	1,419,572	394,284	1,813,856
8	東方語文學系碩士班	5	9	-4	129,052	35,844	164,896
9	宗教與人文研究所碩士班	34	32	2	1,290,520	358,440	1,648,960
10	社會工作學系碩士班	21	18	3	645,260	179,220	824,480
11	永續暨防災碩士學位學程	10	5	5	645,260	179,220	824,480
12	分子生物暨人類遺傳學系碩士班	18	16	2	952,596	585,936	1,538,532
13	生物醫學暨工程學系碩士班	16	13	3	740,908	455,728	1,196,636
14	醫學系生物醫學碩士班	15	18	-3	740,908	455,728	1,196,636
15	臨床藥學研究所碩士班	2	2	0	105,844	65,104	170,948
16	醫學系藥理暨毒理學碩士班	3	2	1	105,844	65,104	170,948
17	學士後中醫學系碩士班	10	7	3	900,480	339,020	1,239,500
18	醫學資訊學系碩士班	22	25	-3	740,908	455,728	1,196,636
19	醫學影像暨放射科學系碩士班	8	7	1	505,128	194,848	699,976
20	醫學檢驗生物技術學系碩士班	10	12	-2	529,220	325,520	854,740
21	護理學系碩士班	93	86	7	3,281,164	2,018,224	5,299,388
22	口腔醫學暨材料研究所碩士班	2	1	1	142,554	58,184	200,738
23	公共衛生學系碩士班	25	28	-3	1,058,440	651,040	1,709,480
24	物理治療學系碩士班	16	9	7	740,908	455,728	1,196,636
25	長期照護研究所碩士班	20	27	-7	631,410	243,560	874,970
26	資訊科技與管理學系碩士班	17	19	-2	1,103,088	272,656	1,375,744
27	醫務暨健康管理學系碩士班	14	12	2	965,202	238,574	1,203,776
合計		583	537	46	18,634,418	8,747,354	27,381,772

學分費

序	項目	說明	114學年學分費
1	學分費	延修生352人*3學分*1300元*2期 概估	2,745,600
2	暑修學分費	依113年概估專科150人*1280元*4學分*2梯	1,536,000
3	暑修學分費	依113年概估系所150人*1300元*4學分*2梯	1,560,000
合計			5,841,600

慈濟學校財團法人慈濟大學
收入明細表

附表1-2

一、推廣教育收入

序	項目	摘要	說明	114預算數
1	推廣教育收入－社推 花蓮中心	推廣一般課程	花蓮中心-114年第3期收入 ~花蓮中心-115年第2期收入	11,202,750
2	推廣教育收入－華語 教學中心	推廣華語	季節班華語課程3200000短期華語營 3200000線上華語師訓班500000版稅 320000	7,220,000
合計				18,422,750

二、產學合作收入

序	項目	摘要	說明	114預算數
1	產學合作收入－慈濟 醫療	慈濟醫療法人-支援及改善臨床教學	慈濟醫療-支援及改善臨床教學	267,400,000
		臨床教學-慈濟醫療法人 小計		267,400,000
2	產學合作收入－慈濟 醫療	慈濟醫療法人-研究經費	慈濟醫療研究經費 1跨院校合作研究計畫預估700萬元 2高階主管研究計畫預估510萬元 3中央研究院與慈濟研究合作計畫預估3,500萬 4醫學教育整合型計畫預估500萬 5專任人員補助計畫預估60萬 6學生與教師合作研究計畫40萬 7產學耀升計畫-慈濟醫療法人計畫6件 \$2187740(智財中心)	56,275,740
3	產學合作收入－慈濟 醫療	慈濟醫療法人-醫學系	學生至慈濟醫療志業醫院實習之訓練費	1,701,000
		研究計畫-慈濟醫療法人 小計		57,976,740
4	產學合作收入－慈濟 醫療	慈濟醫療法人-獎助生-原住民	慈濟醫療-獎助生-護理原住民生1708萬6487元(208人)	17,086,487
5	產學合作收入－慈濟 醫療	慈濟醫療法人-獎助生-醫學系	醫療法人-獎助生(醫學系9人) 舊/新生每人18.2萬元*9人/學年+10%管理費	1,801,800
6	產學合作收入－慈濟 醫療	慈濟醫療法人-獎助生-藥學系	醫療法人-獎助生(藥學系6人) 舊生(外籍生)每人21.1萬元*1人+新生每人16.7萬元*5人/學年+10%管理費	1,149,500
7	產學合作收入－慈濟 醫療	慈濟醫療法人-獎助生-護理系	醫療法人-獎助生: 1. 一般獎助生 [護理系-大學部]23人347.3萬元 [護理系-二技]24人362.4萬元 [護理系-五專部]13人148.3萬元 [學士後護理系]10人151萬元 排名前20%獎助共計72萬元(上下學期共36人每人2萬) 合計1189萬2100元(含10%管理費) 2. 新住民獎助生-7人122萬7600元 3. 護理境外獎助生54人1140萬7000元	24,526,700
		獎助生-慈濟醫療法人 小計		44,564,487
		慈濟醫療-產學合作收入 合計		369,941,227
8	產學合作收入－慈濟	慈濟基金會-海外人才培育	慈濟基金會-華語中心海外人才培育計畫 ;429萬6600元(10人)	4,296,600
9	產學合作收入－慈濟	慈濟基金會-獎助生-兒家	獎助生(兒家系):培訓志業體相關學生(4人)	209,136
10	產學合作收入－慈濟	慈濟基金會-獎助生-社工	獎助生(社工系):培訓志業體相關學生(5人)	1,025,200

序	項目	摘要	說明	114預算數
11	產學合作收入－慈濟	慈濟基金會-獎助生-原住民	慈濟基金會原住民獎助生65人(五年級預估獲獎助生人數)	6,026,020
12	產學合作收入－慈濟	慈濟基金會-獎助生-護理	獎助生1.一般獎助生3位38萬2800元2.五專新住民獎助生1人13萬2000元	514,800
		慈濟助學金-慈濟基金會 小計		12,071,756
13	產學合作收入－慈濟	慈濟基金會-計畫	產學耀升計畫-慈善教育產學計畫21件 \$20040997*1.15=23047147	23,047,147
		研究計畫-慈濟基金會 小計		23,047,147
	慈濟基金會產學合作收入 合計			35,118,903
14	產學合作收入－國科會	外來研究單位-國科會	國科會計畫 1. 114年度教師個人研究計畫，預估4,600萬元 2. 114年度大專學生研究計畫，預估50萬元。 3. 114年度補助大專校院研究獎勵，預估72萬元。 4. 產學耀升計畫-學校對外產學合作計畫 /政府相關部門\$536,000 (創產中心)	48,976,000
15	產學合作收入－衛生福利部	外來研究單位-衛生福利部	衛福部計畫 1.學研組-衛福部計畫，預估950萬元。 2.智財中心-產學耀升計畫-學校對外產學合作計畫 /政府相關部門3件\$355萬8000元	13,058,000
16	產學合作收入－衛生福利部	外來研究單位-衛生福利部-健康加值	衛福部-健康加值中心	17,000,000
	外來研究計畫 小計			79,034,000
17	產學合作收入－檢驗－濫用藥物	東部相關機構	濫用藥物尿液檢驗預計16000件檢驗項目	16,000,000
	委辦藥物檢驗-東部機構 小計			16,000,000
18	產學合作收入－其他機構(民間)	志玄文教基金會	委辦21個中心推廣教育課程 159276614-支出130751664=28524950*70%=19967465	19,967,465
	委辦推廣教育-志玄文教 小計			19,967,465
19	產學合作收入－其他機構(政府)	東部相關機構-花蓮縣政府	114年度委託經營管理洄瀾親子館-花蓮縣政府(第7年)565萬	5,650,000
	委託經營洄瀾親子館-花蓮縣府 小計			5,650,000
20	產學合作收入－慈濟志業	慈濟傳播人文志業	培訓媒體製作人(10人@185,460)	1,854,600
21	產學合作收入－其他機構(政府)	外來研究單位-其他機構	預估114學年新增產學合作計畫件數9件-其他政府機關\$9,585,232-花蓮縣政府565萬元。	3,935,232
22	產學合作收入－其他機構(民間)	外來研究單位-其他機構	其他機構 1.台灣護理學會計畫，預估250,000元。 2.產學耀升計畫-其他單位產學合作計畫 /7件	1,957,468
	其他產學計畫 小計			7,747,300
合計				533,458,895

三、受贈收入

序	項目	摘要	說明	114預算數
1	基金會受贈收入－獎助金	慈濟基金會-安心助學	安心助學-獎助學金(含烏克蘭難民專案補助-安心就學助學金)	100,000,000
2	基金會受贈收入－營運資金	慈濟基金會-營運發展	營運發展	502,428,725
	慈濟基金會 小計			602,428,725
3	受贈收入－慈濟學校法人	慈濟學校財團法人	慈濟學校財團法人-支援經費	45,064,104
	慈濟學校財團法人 小計			45,064,104

序	項目	摘要	說明	114預算數
4	受贈收入－其他	慈濟功德會-支援模醫	支援模醫中經費（依114學年概估-經常門16,586,995元+設備1,702,500元+主管薪資3454204=21,743,699元）	21,743,699
5	受贈收入－其他	慈濟功德會-宗研所	宗研所法師學雜費(4人)	329,792
6	受贈收入－其他	慈濟功德會-校務發展基金	慈濟功德會-校務發展基金	50,000,000
	慈濟功德會 小計			72,073,491
7	受贈收入－其他	印證教育基金會-獎助學金	印證教育基金會非洲人才培育獎助學金45人(114年產學收入列支)	17,029,000
	印證基金會 小計			17,029,000
8	受贈收入－其他	其他機構-人才培育	人才培育-其他 泰國企業人才培育獎助學金1+2=3人 印尼實業家產學合作獎助學金(19人)	4,790,000
9	受贈收入－其他	其他機構-人才培育-印尼	人才培育-印尼分會	680,000
10	受贈收入－其他	其他機構-其他	受贈收入-其他（依113學年概估）	600,000
	其他 小計			6,070,000
合計				742,665,320

四、補助收入

序	項目	摘要	說明	114預算數
1	教育部補助收入－校務發展	教育部-獎勵校務發展	教育部獎勵私立大學校院校務發展計畫(依113年度核報預估算)	132,257,051
2	教育部補助收入－學輔經費	教育部-學輔專款	學輔專款補助款(依114年度核定數編列)	2,730,520
3	教育部補助收入－工讀生活助學金	教育部-生活助學金	生活助學金教育部補助款	1,766,573
4	教育部補助收入－研究生獎助學金	教育部-研究生補助款	研究生補助款(依114年度核定數編列)	2,740,000
5	教育部補助收入－高教深耕	教育部-高教深耕	提升教學專案補助-深耕計畫(主冊+國際專章70,000,000元+資安專章1,150,000元+USR二件10,600,000元+附錄一完善就學3,223,000元+附錄二原住民輔導960,000元+公共性檢核500,000元，共計86,433,000元)	86,433,000
6	教育部補助收入－其他	教育部-出國研修計畫	全球事務處-選送優秀學生出國研修計畫(學海飛颺.學海築夢.學海築夢新南向)	4,600,000
7	教育部補助收入－其他	教育部-其他	1. 114年度補助大專校院聘用專兼任專業輔導人員計畫 2. 114年度校園心理健康促進計畫核定計畫485,100元 3. 特殊教育學生獎補助金 4. 大專校院增置身心障礙學生輔導工作場地設施設備實施計畫	3,127,100
8	教育部補助收入－其他	教育部-師資培育計畫	115-116年度精進師資培育計畫 教育實習獎助金 115-116年度社會責任實踐計畫 師資培育獎助學金 推動師資生實踐史懷哲精神教育服務計畫 落實教育實習輔導計畫	3,628,000
9	教育部補助收入－其他	教育部-教學實踐	教學實踐研究計畫23件	11,483,270
10	教育部補助收入－其他	教育部-華語文	1. 大專校院外國學生華語文能力精進計畫 2. 教育部－華語文獎學金 3. 教育部－臺灣獎學金(MOE)	6,308,029

序	項目	摘要	說明	114預算數
11	教育部補助收入－其他	教育部-新南向計畫	提升教學專案補助-新南向計畫	2,000,000
12	教育部補助收入－其他	教育部-補助其他	補助辦理各項專案計畫活動-補助型；教育部補助-其他-競爭型	39,750,102
13	教育部補助收入－其他	教育部-僑生助學工讀輔導	全球事務處僑生助學.工讀.輔導	634,102
14	教育部補助收入－其他	教育部-輔導身心障礙學生工作計畫	114年度招收及輔導身心障礙學生工作計畫	5,067,699
15	教育部補助收入－其他	教育部-樂齡大學	114學年樂齡大學計畫	585,000
16	教育部補助收入－其他	教育部-調薪差額	調薪差額補助(依113年度核定數編列)	61,342,053
17	教育部補助收入－其他	教育部-學輔遞補人力	教育部補助學輔遞補人力校安人員及學務人力薪資	9,000,000
18	教育部補助收入－其他	教育部-雙語學習	雙語化學習計畫(以113學年概估)	5,500,000
	教育部 小計			378,952,499
19	補助收入－衛生福利部	衛生福利部-玉里醫院護理	114學年度衛福部玉里醫院 護理系30人	2,991,010
20	補助收入－衛生福利部	衛生福利部-重點科別培育計畫	衛生福利部(退撫)-重點科別培育計畫-學雜費等醫學系(47人)	12,823,408
21	補助收入－衛生福利部	衛生福利部-醫事人員養成計畫(資本門)	衛生福利部-醫事人員養成計畫-學雜費等 醫學系(10人)護理系(27人)	9,414,698
	衛生福利部 小計			25,229,116
22	補助收入－其他政府機關	其他單位	其他政府機構(依113學年概估)	11,148,836
23	補助收入－其他政府機關	原民會-助學金	原民會獎助大專校院原住民學生獎助學金	5,168,000
	其他機關 小計			16,316,836
合計				420,498,451

五、財務收入

序	項目	摘要	說明	114預算數
1	利息收入	利息收入	基金,含定存一年,平均利率1.708%、定存半年,平均利率1.43%,及約定活儲與一般活儲利息0.77%估算	82,020,000
2	投資收益	投資收益	穩定配息	4,380,000
3	基金收益	基金收益	定存一年平均利率1.704%計986萬元、2億8,000萬元定存半年,利率1.43%計400萬元	13,860,000
4	投資基金收益	投資基金收益	定存一年平均利率1.708%計388萬、9000萬元定存半年,平均利率1.43%計129萬元、美金定存417.93萬定存平均利率3.9%計532萬元、投資標的配息420萬	10,310,000
合計				110,570,000

六、其他收入

序	項目	摘要	說明	114預算數
1	試務費收入－大學	試務費收入	學士後中醫2800*1600人=448萬	4,480,000
	試務費收入 小計			4,480,000

序	項目	摘要	說明	114預算數
2	住宿費收入－學生	住宿費收入	編列依據為113學年住宿人數預估114學年收入共計：1102人，	45,196,800
3	住宿費收入－一般	住宿收入	招待所住宿；單身宿舍	2,952,000
	住宿費收入 小計			48,148,800
4	雜項收入－停車費(車資)	雜項收入	停車場 3,279,274	3,279,274
5	雜項收入－租金	租金-太陽能光電	租金-太陽能光電 出租 570650+2231009+535913	3,337,572
6	雜項收入－租金	租金-基地台	租金-基地台場地出租 528000+516000+420000	1,464,000
7	雜項收入－租金	雜項收入	功學段土地出租租金收入(依公告地價)	5,457,726
8	雜項收入－網路使用收入	雜項收入	網路使用費新生-電腦及網路通訊使用費 1274*1500 *2學期=3822000元	3,822,000
9	雜項收入－動物中心	動物代養	實驗動物代養費計價	2,700,000
10	雜項收入－體育館－清潔	雜項收入	體育館場地清潔	1,700,000
11	雜項收入－其他	雜項收入	福利社租金、影印收入、成績申請費、儀器.場地 使用及資源回收等	15,161,000
	其他收入 小計			36,921,572
合計				89,550,372

慈濟學校財團法人慈濟大學
人事費用預計表

單位:新臺幣元

單位	項目	現有人數	增加人數	合計	原有金額	新聘增加金額	晉級及其他	合計	備註
行政單位	薪資	270	(3)	267	176,404,335		6,672,123	183,076,458	晉級調薪(含津貼及顧問)
	保險費				14,810,444		5,303,046	20,113,490	晉級及人資處概全校保險費率調整
	加值班費				3,882,826		461,574	4,344,400	輪值班薪資調整
	員工福利				5,332,204		268,021	5,600,225	增加二年一次專項健檢
	合計	270	(3)	267	200,429,809	0	12,704,764	213,134,573	
教學單位	教師薪資	555	16	571	745,882,237	11,884,480	7,126,710	764,893,427	增加合聘臨床教師
	職員薪資	103	(2)	101	61,379,043		1,227,278	62,606,321	晉級
	導師費				9,721,400		(313,400)	9,408,000	依班級數估計
	鐘點費				32,480,379		(61,719)	32,418,660	依114學生人數估計
	保險費				67,365,873		2,423,356	69,789,229	晉級及保險調整費率
	外來補助計畫	83	5	88	51,956,025		1,064,975	53,021,000	教育部等補助計畫助理等人事費
	合計	741	19	760	968,784,957	11,884,480	11,467,200	992,136,637	
推廣教育 (含西部36人)	職員薪資	51		51	6,562,215		767,426	7,329,641	晉級調薪
	鐘點費				6,323,623		18,816	6,342,439	增加開課鐘點費
	保險費				859,413		424,685	1,284,098	包含兼任教師保險
	合計	51	0	51	13,745,251	0	1,210,927	14,956,178	
產學合作	藥物檢驗中心	5	0	5	2,998,469	0	113,671	3,112,140	增加晉級
	醫院產學助理	15	1	16	9,256,208		370,248	9,626,456	調薪
	外來研究助理	79		79	74,690,547		5,149,618	79,840,165	外來計畫人事費(包含產學主持人費)
	合計	99	1	100	86,945,224	0	5,633,537	92,578,761	
總計	1,161	17	1,178	1,269,905,241	11,884,480	31,016,428	1,312,806,149		

合計:行政支出+教學支出+推廣支出+產學支出之(人事費+退休撫卹費)

慈濟學校財團法人慈濟大學
業務費差異說明

附表1-4

行政管理支出-業務費

單位：新臺幣元

項目名稱	(本)學年度預算數	估計(上)學年度決算數	(本)學年度預算數與估計(上)學年度決算比較		說明
			差異	%	
事務性費用	4,606,790	3,734,525	872,265	23%	114學年個人及單位事務費調降20%略為下降，但因雜項科目調整轉列事務費項下，114學年較113學年增加
員工培訓費	2,818,559	702,684	2,115,875	301%	113年員工申請進修較預計為少
交通費	1,087,832	875,016	212,816	24%	配合司機人力調配派車
租金	9,155,156	8,437,128	718,028	9%	配合雜項支出科目調整，較113學年增加各類軟硬體使用費
稅捐	1,147,462	1,336,316	(188,854)	-14%	保管組依現況編列：地價稅調整
廣告費用	2,414,812	1,210,000	1,204,812	100%	配合雜項支出科目調整，較113學年增加文宣公關相關支出
電腦配備及耗材	1,887,205	1,644,513	242,692	15%	註冊組及智財中心相關需求增加
雜項購置	484,070	582,445	(98,375)	-17%	114學年宿服組進行三區宿舍管理，減少相關物品汰換
燃料費	2,810,615	2,913,115	(102,500)	-4%	冰水主機等設備汰換，依需求量及油價概估，較113學年減少
雜項支出	7,319,579	19,157,520	(11,837,941)	-62%	依會計師建議進行雜項支出科目調整轉列，較113學年減少
合計	33,732,080	40,593,262	(6,861,182)	-17%	

教學研究及訓輔支出-業務費

項目名稱	(本)學年度預算數	估計(上)學年度決算數	(本)學年度預算數與估計(上)學年度決算比較		說明
			差異	%	
事務性費用	4,008,432	3,496,093	512,339	15%	114學年個人及單位事務費調降20%略為下降，但因雜項科目調整轉列事務費項下，114學年較113學年增加
水電費	78,121,767	77,301,964	819,803	1%	依電價調整
員工培訓費	473,964	817,988	(344,024)	-42%	114年取消校務發展經費取消員工進修補助項目
教學-交通費	120,000	0	120,000	-	114學年申請長照系(科)境外生配合新生班參訪接送需求編列
環境清潔美化費	31,318,679	24,378,674	6,940,005	28%	配合雜項支出科目調整，圖書館等內部公共區域環境及保全防護等項目，較113學年增加
伙食費	9,030,298	10,200,566	(1,170,268)	-11%	學生人數減少，概估用餐數減少
電腦配備及耗材	878,543	1,122,753	(244,210)	-22%	配合影印機等相關耗材編列
制服費	5,100,580	5,537,617	(437,037)	-8%	依113學年新生人數概估編列
雜項購置	256,416	49,021	207,395	423%	廣播電台汰換耳機麥克風等小型設備
研究-人事費	0	4,604,103	(4,604,103)	-100%	依實際需求編列研究-人事費
研究-業務費	56,252,760	34,197,787	22,054,973	64%	研發處增加特色中心以及新進教師研究費等經費
專案補助費	155,745,388	146,831,451	8,913,937	6%	依114年增加多案，依進行中專案計畫，概估專案補助活動費
雜項支出	3,026,270	9,109,584	(6,083,314)	-67%	依會計師建議進行雜項支出科目調整轉列，較113學年減少
學生實習費	5,792,811	3,866,094	1,926,717	50%	學生教學相關經費：實習與學輔活動科目整合調整
輔導教學費	18,406,541	28,160,976	(9,754,435)	-35%	學生教學相關經費：輔導教學與課業活動科目調整
課業活動費	23,381,896	14,240,289	9,141,607	64%	學生教學相關經費：輔導教學與課業活動科目調整
學輔活動費	12,986,640	13,992,448	(1,005,808)	-7%	學生教學相關經費：實習與學輔活動科目整合調整
合計	404,900,985	377,907,408	26,993,577	7%	

附表1-5

**慈濟學校財團法人慈濟大學
獎助學金明細表**

單位:新臺幣元

	項目	補助方式	學校	政府	小計	
助	碩博士班助學金	114學年助學金	6,600,000	-	6,600,000	
	共同助學措施	共同助學措施(五級弱勢助學金及低收入戶)	1,107,000	1,766,573	2,873,573	
學	研究生獎助學金	獎勵全額學雜費	11,740,250	-	11,740,250	
	急難救助	幫助家庭突生變故有繼續升學能力	498,000	-	498,000	
	清寒助學金	清寒助學金(預估每人1萬元上下學期196人)	1,960,000	-	1,960,000	
	弱勢助學金	弱勢助學金	1,519,000	-	1,519,000	
	揚帆啟航助學金	114學年124人*(45000+22000)	8,308,000	-	8,308,000	
	課後輔導教學助理費	課後輔導120門*400*36週及教學TA約300人每學期53時	4,728,000	-	4,728,000	
	金	工讀金	提供學生工讀時數每月(66865)	12,258,181	-	12,258,181
慈濟獎助學金		慈濟獎助生418人	47,581,494	-	47,581,494	
慈濟獎安心助學金		烏克蘭難民專案補助-安心就學助學金(學雜費+住宿費+生活費)*6人	1,760,000	-	1,760,000	
學程獎學金		全英語碩、博士學程獎學金	8,000,000	-	8,000,000	
補助教育部獎助學生出國研修		學海飛颺、學海惜珠及學海築夢等	1,240,000	6,600,000	7,840,000	
國際化交流與學習		國際競賽及交流、志工服務等	2,200,000	-	2,200,000	
國際學生獎助學金		外國學生獎學金(僑外生、外籍生、交換生)	5,990,000	-	5,990,000	
台灣.華語獎學金		台灣.華語獎學金	-	4,624,000	4,624,000	
人才培育獎助		慈濟基金會等7項企業人才培育獎助47人	12,461,260	-	12,461,260	
師資培育助學金		師資培育助學金.落實教育實習輔導工作	-	1,644,000	1,644,000	
衛福部公費生獎助金		衛福部醫師養成、護理師等114名公費生	-	23,457,206	23,457,206	
原民會助學金		原民會提供原住民生助學金	-	2,800,000	2,800,000	
合 計			127,951,185	40,891,779	168,842,964	
獎 學 金		研究生獎勵金	114學年研究生獎勵金	910,017	-	910,017
		專科及學士生獎勵金	慈濟志業體所屬高中學生就讀慈濟大學獎勵	4,656,580	-	4,656,580
		優秀入學獎學金	入學成績優異獎學金	12,890,000	-	12,890,000
	書卷獎金	每班前10%概估88人每人1萬元及第一名用餐及住宿補助	9,332,000	-	9,332,000	
	師資培育獎學金	師資培育助學金	411,840	192,000	603,840	
	宗研所獎學金	宗研所法師獎學金	329,792	-	329,792	
	原民會獎學金	原民會提供原住民生助學金	-	2,368,000	2,368,000	
	證照獎勵	語言及資訊能力檢定通過獎勵金	200,000	-	200,000	
合 計			28,730,229	2,560,000	31,290,229	
總 計			156,681,414	43,451,779	200,133,193	

製 表：

會計處預算組
組長 陳韻如

主辦會計：

會計長 黃馨誼

校 長：

校長 劉怡均

董 事 長：

董事長 魏證嚴